

SINTESI DELLE MODALITÀ D'INTERVENTO

DOCUMENTO INTERNO DI LAVORO NON DIVULGABILE

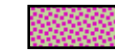

**art..NAPR**  
**Zona ecoturistica**

1. La zona ecoturistica ETU è indicata nel piano delle zone 1:5'000 con colore verde puntinato rosa
2. La zona è destinata all'ecoturismo inteso come turismo tematico che tocca la botanica, la zoologia, la biologia, l'agronomia, le scienze della terra e altre discipline che si occupano di aspetti storici e culturali di valorizzazione del territorio
3. Gli edifici e i manufatti dovranno essere integrati nella struttura-rete denominata albergo-paese destinata alle seguenti attività:

- realizzare spazi di alloggio e di ristorazione, in particolare per servire cibi e bevande di produzione locale
- realizzare spazi per vendere prodotti artigianali e alimentari legati ai saperi locali
- offrire attività ricreative e culturali
- coltivare le aree aperte nel rispetto delle disposizioni per la tutela delle componenti naturali e della zona agricola
- ristrutturare e completare i percorsi storici a scopo didattico-ricreativo e turistico

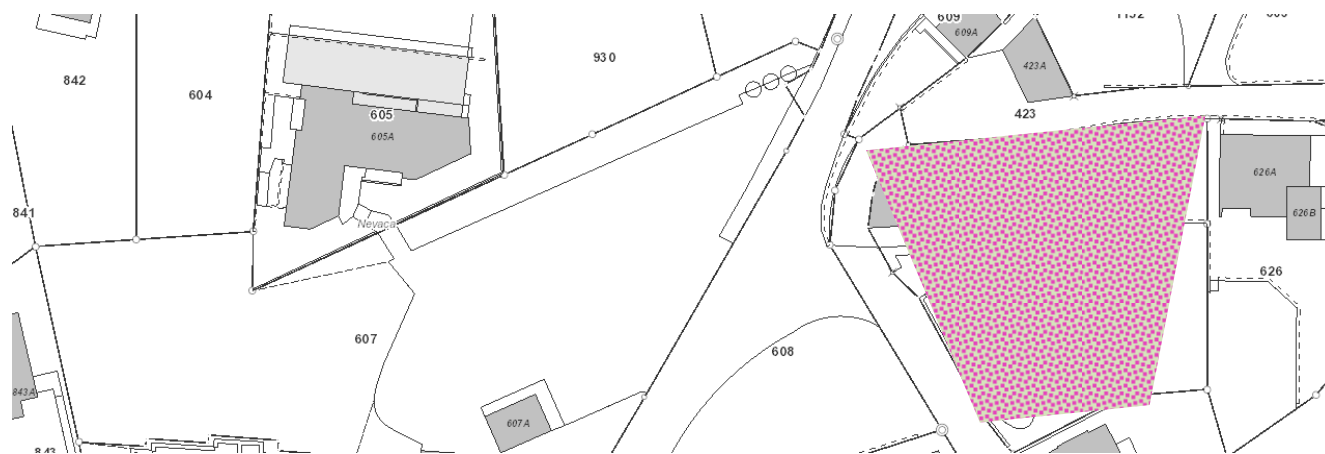
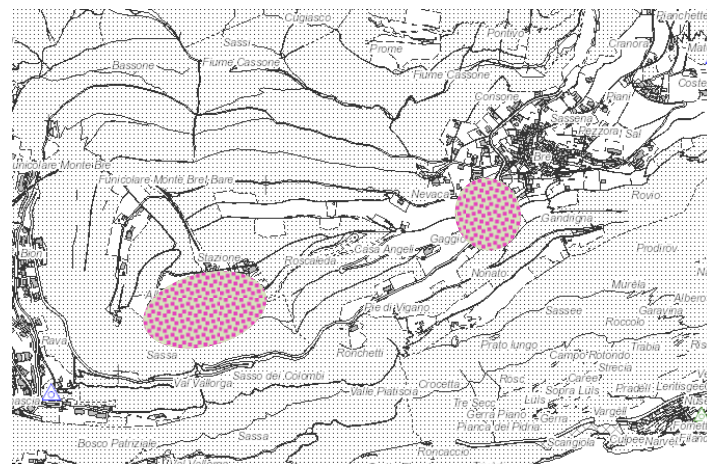

Località  
 Sotto Nucleo di Brè  
 Monte Brè Vetta Alberghi  
 Stazione  
 mapp....